Ente di Bonifica
CONSORZIO 1
TOSCANA
NORD

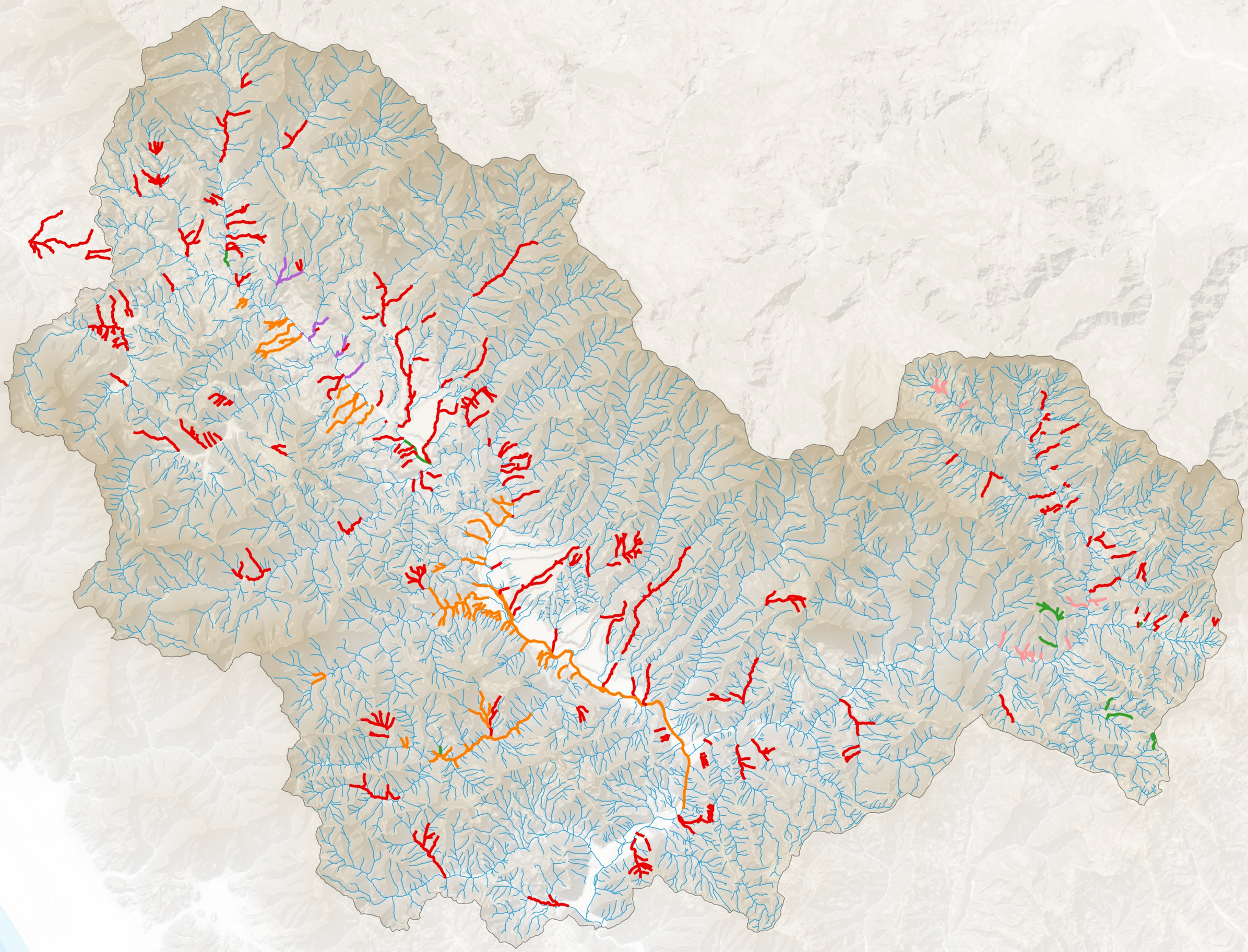

PIANO DI MANUTENZIONE ORDINARIA Anno 2018

Modalità di affidamento

- *Amministrazione diretta*
- *Cooperative*
- *Cooperative sociali*
- *Appalto*
- *Aziende agricole*

Presidio

- *SI*

U.I.O. 4 - Valle del Serchio

0 2 4 6 km